ތާވަލު 3.9 : އުފަންވިއިރު ދިރިތިބި ކުޑަކުދިންނާއި މަރުވިކުޑަކުދިން، 2012-2010

Table 3.9 : LIVE BIRTHS AND INFANT DEATHS, 2010 - 2012

Particulars	2010				2011				2012				ތަފްސީލް
	Republic	Male'	Atolls	Abroad	Republic	Male'	Atolls	Abroad	Republic	Male'	Atolls	Abroad	
Live Births [1_/]	**7,115**	**3,811**	**3,249**	**55**	**7,182**	**3,989**	**3,156**	**37**	**7,431**	**4,460**	**2,676**	**295**	އުފަންވިއިރުދިރިތިބި ކުދިން / 1-
Male	3,694	1,969	1,695	30	3,797	2,048	1,723	26	3,890	2,300	1,414	176	ފިރިހެން
Female	3,421	1,842	1,554	25	3,385	1,941	1,433	11	3,541	2,160	1,262	119	އަންހެން
Not Stated	0	0	0	0	0	0	0	0	0	0	0	0	ބަޔާންނުކުރާ
Infant Deaths	**78**	**43**	**33**	**2**	**65**	**41**	**20**	**4**	**66**	**46**	**18**	**2**	މަރުވިކުޑަކުދިން
Male	45	30	15	0	37	20	13	4	40	30	8	2	ފިރިހެން
Female	33	13	18	2	28	21	7	0	26	16	10	0	އަންހެން
Infant Mortality (IMR)													ކުޑަކުދިން މަރުވާނިސްބަތް (އުފަންވިއިރު-
Rate ('000) Live Births	**11**	**11**	**10**	**-**	**9**	**10**	**6**	**-**	**9**	**10**	**7**	**7**	ދިރިހުރި ކުދިންގެ 000 / ކުއްޖަކަށް ނިސްބަތްކޮށް)
Male	12	15	9	-	10	10	8	-	10	13	6	11	ފިރިހެން
Female	10	7	12	-	8	11	5	-	7	7	8	0	އަންހެން

Note: [1_/] *Total include Maldivians born abroad*

Source: *Ministry of Health*

Health Information & Research Section / Policy Planning Division

ނޯޓް: ޖުމްލައިގެތެރޭގައި ރާއްޖެއިން ބޭރުގައި އުފަންވިކުދިން ހިމެނިފައި

މިނިސްޓްރީ އޮފް ހެލްތް

ހެލްތް އިންފޮމޭޝަން އެންޑް ރިސަރޗް ސެކްޝަން / ޕޮލިސީ ޕްލޭނިންގ ޑިވިޜަން
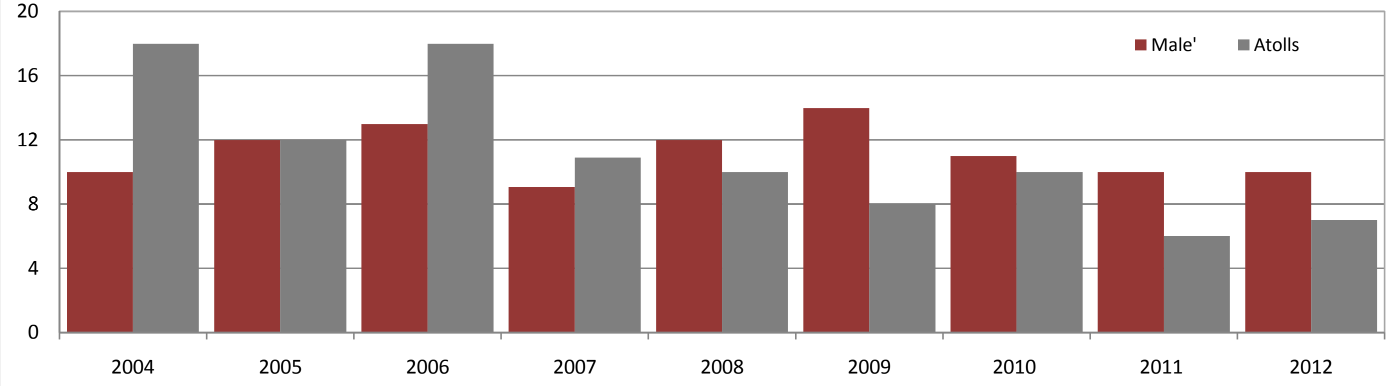
Figure 3.9: Infant mortality rate, 2004 - 2012